NÁRODNÁ AGENTÚRA PRE SIEŤOVÉ A ELEKTRONICKÉ SLUŽBY

Prehľad noviniek

Aktuálne informácie k elektronickej komunikácii v mesiaci november 2026



Podvodná kampaň napodobňujúca oficiálnu komunikáciu portálu Slovensko.sk

Dovoľujeme si vás upozorniť na podvodné e-maily, ktoré zneužívajú identitu portálu Slovensko.sk.

Pokračovať v čítaní

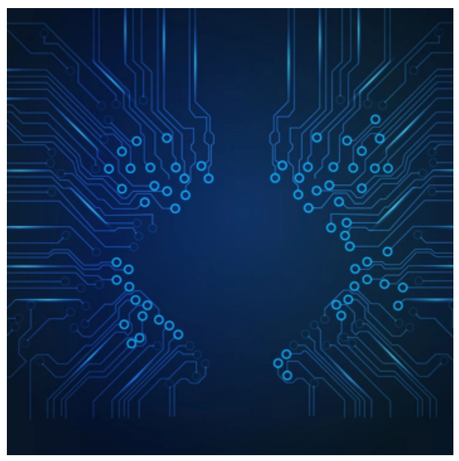

Sprístupnenie novej verzie aplikácie eID

Ministerstvo vnútra SR informuje, že dňa 16. novembra 2026 sprístupnilo novú verziu softvéru k prihláseniu sa pomocou občianskych preukazov s čipom (eID).

Pokračovať v čítaní



eFaktúra od 1. januára 2027: Zistite, koho sa týka a ako sa pripraviť

Od 1. januára 2027 sa na Slovensku zavádza elektronická fakturácia (eFaktúra), ktorá prinesie jednoduchšie, bezpečnejšie a efektívnejšie vystavovanie, odosielanie a prijímanie faktúr

Pokračovať v čítaní



Postup pri zmene vedúceho OVM

V nadväznosti na komunálne voľby, ktoré sa uskutočnili v mesiaci október, si vám dovoľujeme dať do pozornosti postup pri zmene vedúceho OVM.

Pokračovať v čítaní

Obsah dokumentu má len informačný charakter

Ústredné kontaktné centrum: +421 2 35 803 083, kontaktný formulár
© Odbor informačného obsahu NASES, 2026

Odhlásiť sa